



Groupe scolaire Jouhaux : une nouvelle Place(s) aux enfants et une cour d'école végétalisée !

Les espaces publics de l'école Jouhaux vont connaître une profonde transformation avec la végétalisation des cours d'écoles dans le cadre du projet Coqueli'cours mais aussi avec la réalisation d'un jardin pédagogique et d'une Place(s) aux enfants sur son parvis. Ces travaux s'insèrent dans un plan de réaménagement avec plusieurs projets structurants à l'échelle du quartier.

La transformation des cours et du parvis des écoles Jouhaux est prévue en trois temps.

La première phase a démarré début février pour une durée d'environ un mois et demi. Durant cette phase, les espaces verts sur le parvis des écoles sont transformés en un jardin pédagogique avec une mare.

Au programme :

- ▶ Création d'allées en stabilisé et des zones enherbées
- ▶ Mise en place de bacs de plantation surélevés et à hauteurs variables
- ▶ Installation de mobilier dont trois tables de pique-nique et une pergola
- ▶ Plantation d'arbres et d'arbustes fruitiers
- ▶ Installation d'une fontaine à eau



La seconde phase doit démarrer cet été et vise la transformation des cours d'écoles pour en améliorer le confort, les végétaliser et diversifier ses usages.

Cette transformation intervient dans le cadre du projet Coqueli'cours. Au cœur du projet : la végétalisation et l'adaptation au changement climatique, le bien-être, l'égalité filles-garçons et le développement des enfants.

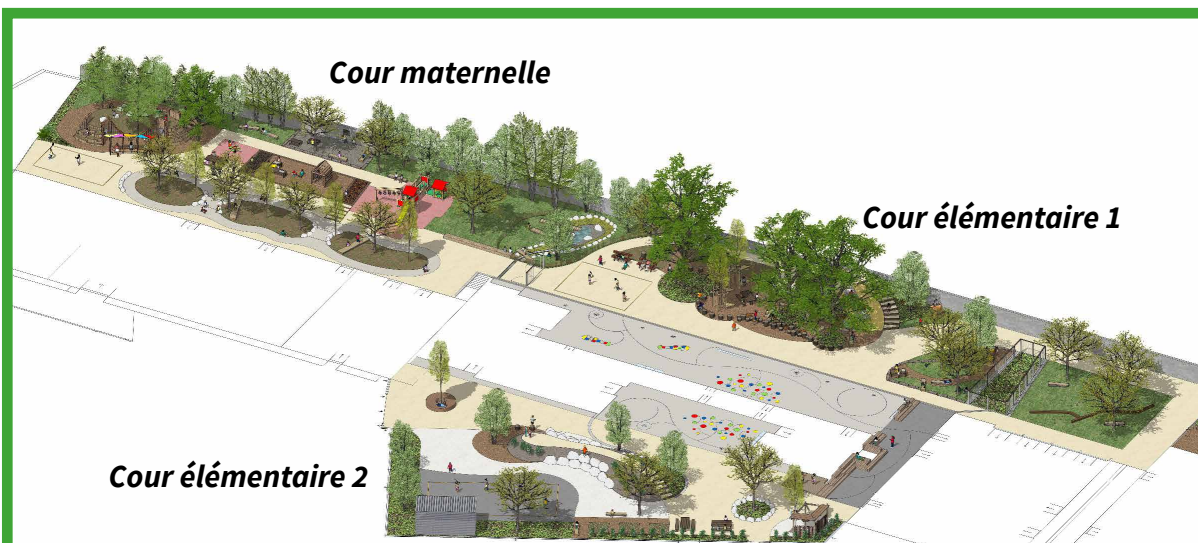

Perspectives de la transformation des cours d'écoles © Ville de Grenoble

Enfin, le parvis devant les écoles sera réaménagé avec l'extension des espaces verts, la plantation d'arbres, la pose de mobilier et de marquages ludiques au sol. Ce chantier s'inscrit dans la démarche « Place(s) aux enfants » et démarrera cet automne.



Schéma des aménagements du parvis
© Ville de Grenoble

Budget pour les 3 phases

Parvis des écoles (phase 1 et 3) : **112 500 € TTC** - Maître d'ouvrage : Ville de Grenoble - Maître d'œuvre : ID VERDE

Cours des écoles (phase 2) : **595 000 € TTC** - Maître d'ouvrage : Ville de Grenoble - Maître d'œuvre :
Marché public à venir

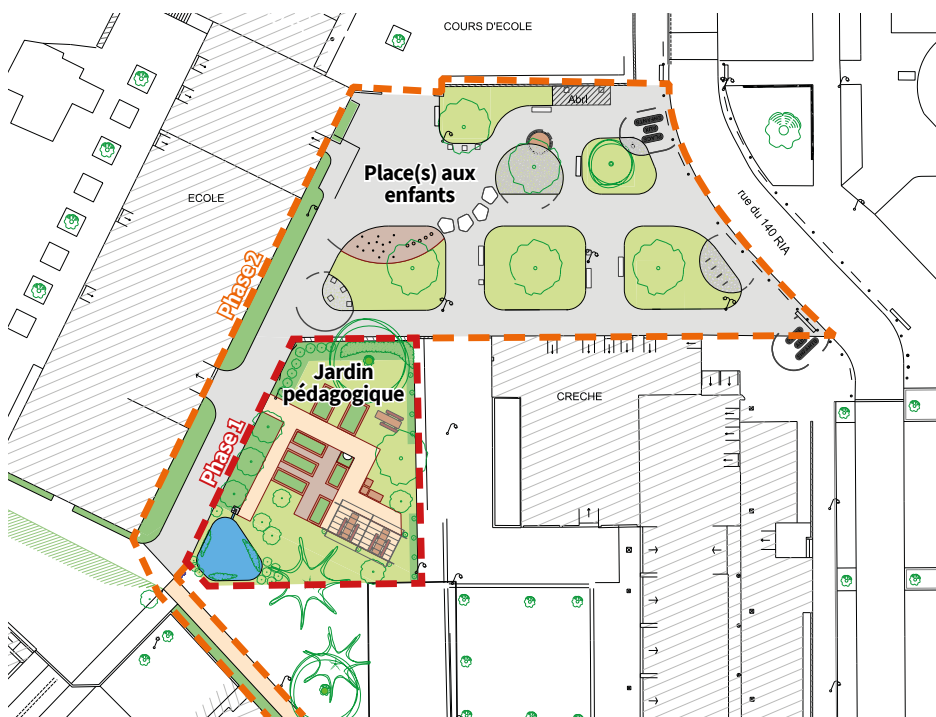

Ces travaux s'associent à d'autres projets structurants à l'œuvre dans le quartier :

► Dont l'**extension du parc Soulage** avec la piétonisation et la végétalisation du chemin du Chapitre et d'une petite rue entre celui-ci et le parvis de l'école Jouhaux. Objectif : apaiser les circulations.

► L'**amélioration du parc Romanet** avec la déminéralisation des allées, la plantation d'arbres et l'apaisement des circulations piétonnes dans le parc, l'installation de mobilier comme des bancs, des tables de pique-nique et des poubelles, de tables de ping-pong et la création de terrains de pétanques. Les travaux de génie civil commenceront d'ici le début de l'été et se termineront avec les plantations à l'automne.

► La **rénovation du gymnase Jouhaux** prévue dans le cadre du plan gymnase. Ces travaux visent une rénovation exemplaire : installation de panneaux photovoltaïques et d'une peinture claire en toiture, amélioration de la qualité de l'air, mise en accessibilité et, bien entendu, amélioration de la performance énergétique du gymnase. Au total, 35 % d'économies d'énergie sont attendues, hors production photovoltaïque (90 milles kWh de production annuelle minimale).



Rénovation du gymnase Jouhaux © Ville de Grenoble