



# **PALAIS DES SPORTS**

**PIERRE MENDÈS FRANCE**

## Fiche technique

Situé au cœur de Grenoble, le Palais des Sports est un site idéal pour accueillir des événements de grande envergure (capacité maximale de 8973 personnes) et tous types de manifestations (événementielles, spectacles, sportives).

Contact:

palaisdessports@grenoble.fr

Administration : 04 85 59 51 24

Régisseur général : 04 56 52 66 51

Régisseur électrique : 04 56 52 66 54

Technicien bâtiment : 04 56 52 66 53

## Plan d'accès :

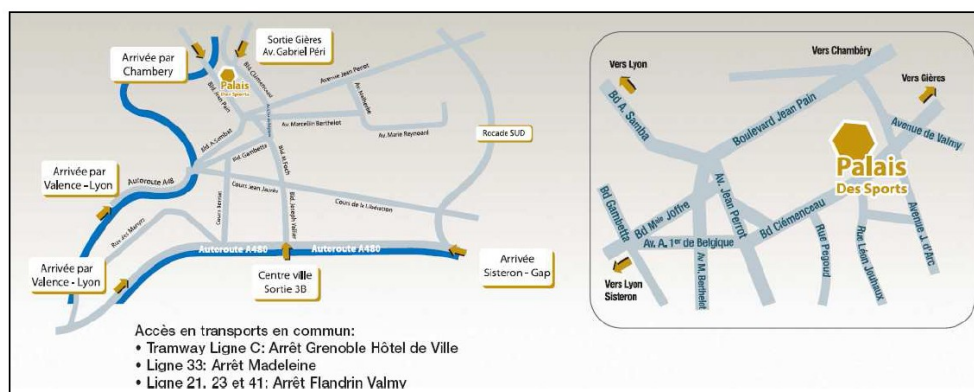

Coordonnées GPS : 45.185898, 5.740735

## Plan des extérieurs :

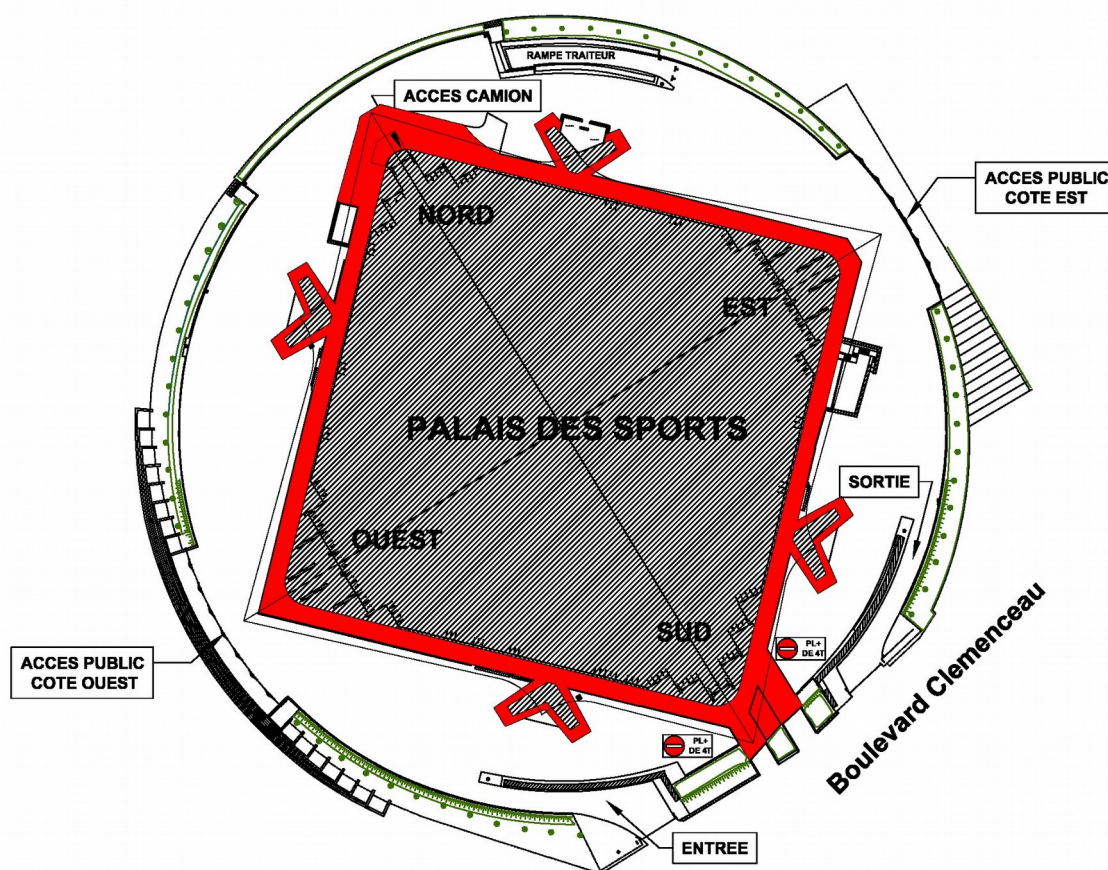

L'acheminement de matériel pour la scène ne pourra se faire que par la brèche Nord. Les véhicules (hauteur maximale 4m) peuvent, lorsque la configuration le permet, entrer en marche arrière jusqu'au fond de scène pour décharger directement le matériel.

### Loges / bureaux / vestiaires :

- 16 vestiaires d'une capacité de 4 personnes ; chacune équipée d'une douche, d'un WC, de prises électriques, d'un miroir.
- 3 loges d'une capacité de 12 personnes ; chacune équipée d'espaces maquillages avec miroirs éclairés, de douches, d'un WC, de prises électriques, d'un miroir, de canapés et de fauteuils.
- 1 loge VIP équipée d'une douche, d'une baignoire balnéo, d'un WC, d'un espace maquillage avec miroir éclairé, d'un dressing, d'un frigo, d'un coin salon avec tables, table basse, 1 canapé, 2 fauteuils.

Chaque loge/bureaux/vestiaires peut être fermé à clef. Les clefs seront remises au régisseur du spectacle qui en aura la responsabilité. Les clefs devront être rendues au régisseur du Palais des Sports dès la fin du spectacle.

Un accès à Internet depuis certaines loges ou bureaux est possible en wifi. Certaines loges / bureaux disposent de lignes téléphoniques avec accès international.

### Plan des loges / bureaux / vestiaires :

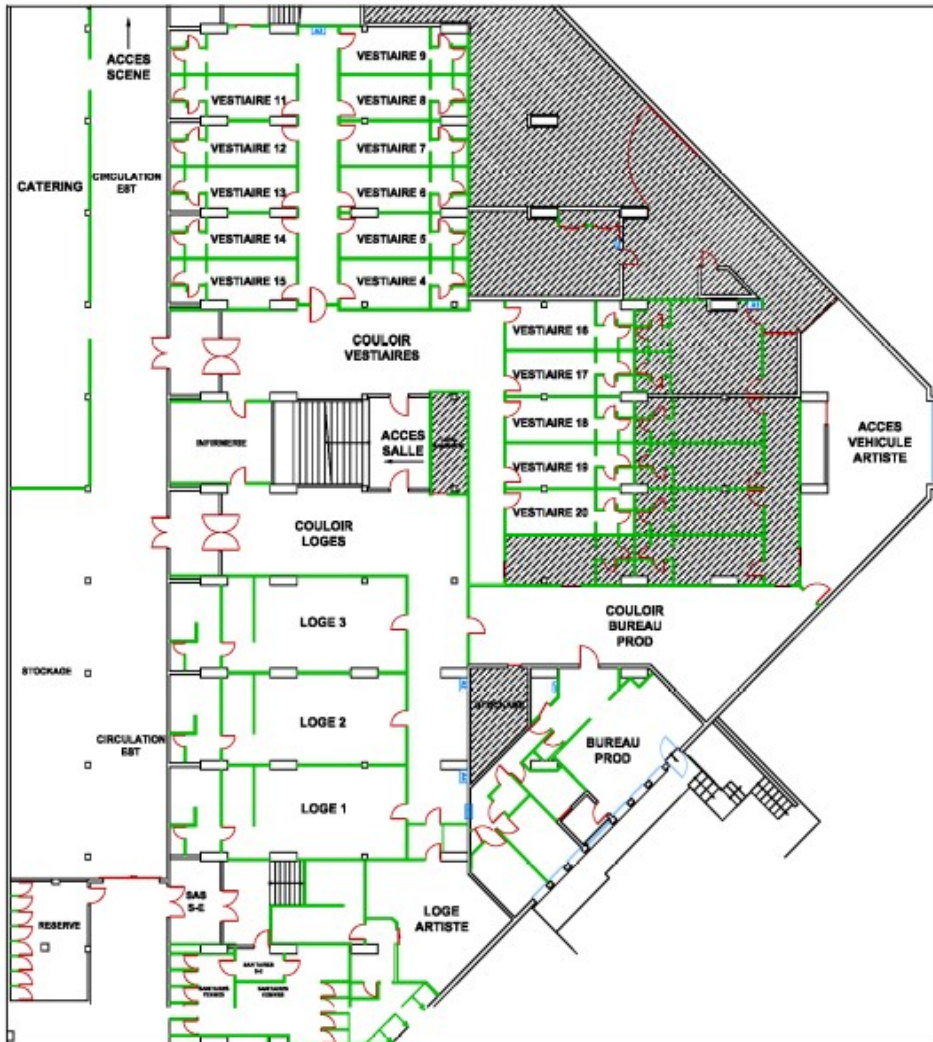

## CATERING

---

Un espace catering pouvant accueillir jusqu'à 56 personnes peut être mis à disposition dans les sous-sols.

Une cuisine située dans les sous-sols à proximité du catering peut être mise à disposition, il dispose de 2 prises 63A 2 prises 32A et des Pc16A

**ATTENTION : Les appareils fonctionnant au gaz sont interdits.**

### Lave-linge :

Une pièce spécifique est prévue pour le branchement de deux lave-linge : 2 arrivées d'eau et 2 alimentations électriques (prise 16A).

## TECHNIQUE

---

### Scène :

Scène modulable à roulette de type STACCO Easy Stage.

Éléments modulables par maille de 2.00m x 2.00m, possibilité de quelques mailles de 2.00m x 1.00m

Charge admissible : 500kg / m<sup>2</sup>.

Hauteur de scène réglable de 1.20m à 1.80m avec 52m de garde-corps disponibles.

3 escaliers d'accès avec garde-corps latéraux.

Surface maximale de 360 m<sup>2</sup> (24mx15m)

### Structure d'accroche primaire :

Le Palais des Sports de Grenoble est équipé d'une structure d'accroche primaire placée à 15,60m et 17.20m au centre du sol.

### Mother Grill :

Le Palais des Sports possède un mother grill fixe.

L'ensemble placé à 14,50m du sol est constitué de 7 poutres principales fixes orientées cour/jardin sur lesquelles sont disposées des 14 palonniers acier et 16 palonniers alu mobiles orientés face/lointain.

Zone d'accroche : 30m d'ouverture pour 22,50m de profondeur.

Charge maxi 31 tonnes réparties palonniers inclus.

### CF. ANNEXES :

- Annexe 1 : Annexe 1 Plan General pdf et plan du grill et mother grill v2 Pdf
- Annexe 2 : Annexe 2 Plan Palais MN V2.3 du 08 03 23

L'accès au grill se fait par des passerelles situées au 3<sup>ème</sup> niveau de gradins. Cet accès sera limité aux personnes habilitées, sous l'autorité du régisseur du lieu (voir consignes sécurité).

### Régie Son & Lumière

Placées au minimum à 30m de la scène, la distance varie en fonction de la configuration.

## ÉLECTRICITÉ

---

Le régime de neutre actuel est de type **TN**

### Alimentation lumière :

- 400 A triphasé (sous-sol arrière scène) en POWERLOCK

### Alimentation son (Sur transformateur d'isolement 160A) :

- Armoire 250A 2x125A 2x63A 2x32A triphasé (sous-sol nord arrière scène) sur P17

- 63 A triphasé (sous-sol nord arrière scène) sur P17
- 63 A triphasé (au sol / Est) sur P17
- 63 A triphasé (sous tribune / Ouest) sur P17
- 63 A triphasé (sous-sol / Sud) sur P17

#### **Alimentation Accueil Rigg/Deco/Asservie :**

- 1x250A POWERLOCK
- 2x125A triphasé sur P17
- 2x63A triphasé sur P17
- 2x32A triphasé sur P17
- 6x16A monophasé sur PC

#### **Alimentation poursuite :**

- 3 coffrets dans le gradin sud équipés en 32A triphasé et en 32A monophasé

#### **Alimentation Tour bus extérieur :**

- 1 coffret 3x32A triphasé + 6 pc16A côté Nord Est
- 1 coffret 1x32A triphasé + 3 pc16A côté grille Nord Est

## **JAUGES**

---

#### **Capacité d'accueil :**

La salle est composée d'un parterre (82.5m x 35m) entouré de gradins.

Jauge jusqu'à 8 973 personnes en fonction de l'angle de vision, réparties sur les 3 gradins du Palais des Sports (EST / OUEST / SUD) et dans la fosse.

La tribune « Or » démontable 652 places et 1460 chaises font partie de l'équipement du Palais des sports.

Plusieurs configurations possibles :

- SN-AG : Assis Gradin : parterre tout assis avec présence de gradin assis





- SN-DG : Debout Gradin : parterre assis debout avec présence de gradin assis

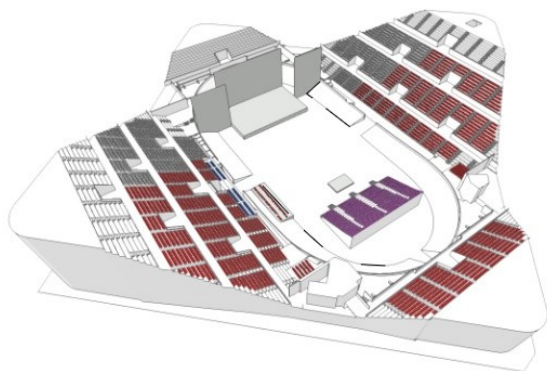

- VFA : Configuration vélodrome avec utilisation du parterre pour l'accueil du public



- VFV : Configuration vélodrome sans utilisation du parterre pour l'accueil du public
- SAL-A : Configuration libre avec utilisation du parterre pour l'accueil du public

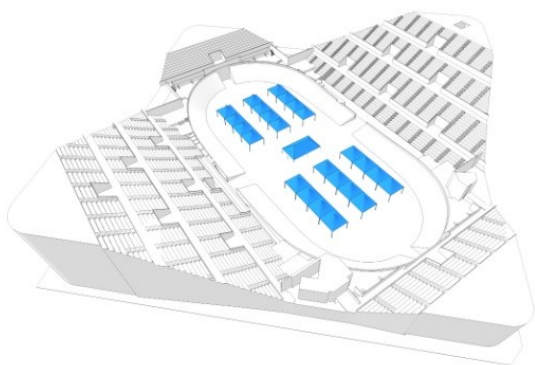

- SAL-V : Configuration libre sans utilisation du parterre pour l'accueil du public

Nous consulter pour plus de précision

**Loges de relations publiques :**

4 loges pouvant accueillir jusqu'à 50 personnes en fonction de l'angle de vision.

1 Loge d'honneur pouvant accueillir jusqu'à 70 personnes

- **CF. ANNEXES 3** : Plan de numérotation V2 du 08 02 19

## CONDITIONS PARTICULIERES – CONSIGNES SECURITE

---

### Généralités :

Pour rappel : Il est interdit de fumer dans le bâtiment.

La production devra fournir des « Laisser passer » à toute son équipe dès leur arrivée (L'accès à la salle sera refusé aux personnes ne portant pas de laisser passer). Un exemplaire de ces « Laisser passer » sera mis à disposition de notre service de sécurité.  
La production devra fournir à la direction du Palais des Sports, 15 pass backstage dont 5 tout accès.

La production devra respecter l'installation électrique du bâtiment : interdiction de modifier les différents réglages qui assurent la protection des installations et des personnes. Il ne sera fourni aucunes rallonges, barquettes, adaptateurs électrique.

Parking : en fonction du spectacle et de la quantité de véhicules, nous vous indiquerons les emplacements de stationnement.

La production s'engage à fournir un planning de montage et de démontage avec les horaires, le nombre de véhicules (bus, camions, voitures), personnel, et fiche technique au plus tard 1 mois avant l'évènement.

La production, s'engage à reprendre tout le matériel et les matériaux utilisés lors du spectacle et ce dès la fin de celui-ci.

### Aménagements scéniques :

Les installations électriques doivent être protégées de tout contact direct ou indirect.

Les câbles et connecteurs devront être conformes aux normes en vigueur, et ne doivent pas constituer une gêne pour le public.

Toutes les structures suspendues ou placées en hauteur doivent être équipées de deux systèmes de fixations adaptés, et de conceptions différentes.

Le plan de répartition des charges accrochées (lumière, sonorisation, écran, décor, etc..) doit être validé par le régisseur général du Palais des Sports avant son installation, il sera fourni au moins 1 mois avant le jour de la manifestation. Toute accroche ne rentrant pas dans le plan d'origine devra être soumise au régisseur général du Palais des Sports pour validation.

En cas d'accroches importantes, un calcul de répartitions des charges et une note de calcul sera fait par un bureau d'étude spécialisé dans le spectacle et accepté par le Palais des Sports à la charge de la production.

Chaque point situé au-dessus de la scène ou au-dessus du public, doit être accroché au moyen de 2 systèmes indépendants et de conceptions différentes.

Chaque élingue accrochée aux poutres devra être gainée.

La fourniture des élingues et des palans est à la charge de la production.

Le personnel chargé de l'accrochage devra être employé par une société de rigging reconnue et accepté par le Palais des Sports.

Le personnel de rigging est à la charge de la production.

Les moyens de levage et d'accroche doivent respecter les réglementations en vigueur et posséder un certificat de vérification à jour.

Les procès-verbaux, certificats de conformités, rapports d'organisme de contrôle, etc... devront être tenus à la disposition de la direction de la salle par l'organisateur.

Dans tous les cas, tous les aménagements devront être conformes à l'ensemble de la réglementation existante, en particulier celle concernant les Établissements Recevant du Public.

### Sécurité des travailleurs :

L'accès aux passerelles est strictement réglementé, en particulier lorsque le public est présent dans l'établissement.

L'accès au grills et mother grill sera autorisé qu'aux personnes équipées de harnais de sécurité.

Le levage et la manipulation de charges sont interdits au-dessus du personnel.

Le personnel travaillant en hauteur devra être habilité et équipé des équipements de protection individuels obligatoires. (Harnais, gants, chaussures de sécurité, etc.).

Le personnel travaillant dans l'espace scénique devra être équipé des équipements de protections individuelles : gants, casques, chaussures de sécurité.

Les conducteurs de chariots élévateurs devront être titulaires du CACES et de l'autorisation de conduite délivrée par leur employeur. Ces documents devront être présentés au régisseur général du Palais des Sports présent sur place. En aucun cas, les chariots élévateurs ne pourront servir de moyens de transport ou d'élévation pour autre chose que du matériel prévu à cet effet.

Seul le personnel dûment habilité et autorisé par le régisseur pourra effectuer des interventions dans les armoires électriques et pénétrer dans les locaux à risques tels que : TGBT, TGS, local de transformateur etc...

---

## ANNEXES

---

- Annexe 1 : Plan General pdf et plan du grill et mother grill v2 pdf
- Annexe 2 : Plan Autocad Palais MN V2.2 du 09 02 22
- Annexe 3 : Plan de numérotation V2 au 08 02 19 pdf
- Annexe 4 : Vue aérienne palais des sports



# Annexe 1

Plan General pdf et plan du grill et mother grill v2 pdf

# Palais des Sports de Grenoble

- Entrée A
- Niveau 1 =
- Niveau 2 =
- Niveau 3 = Tribune or (non fournie) =652
- Fosse debout=
- Plateau PMR (accompagnant inclut) 40
- Entrée B
- Gradin Sud=572
- Niveau 1 =
- Niveau 2 =
- Niveau 3 =
- Total =

Hors places perdus par les Poursuites dans le gradin sud les caméras les clusters son  
 Merci de laisser libre 3m de chaque coté de la scène pour les sorties de secours  
 (soit 2 dégagements 10up 1 à cour 1 à jardin)

**Charges Max 31 Tonnes repartis  
 palonniers incluent  
 Hauteur sous Mother Grill 14.50m**



Plan Palais  
 MN V2.2  
 du 09 02 22

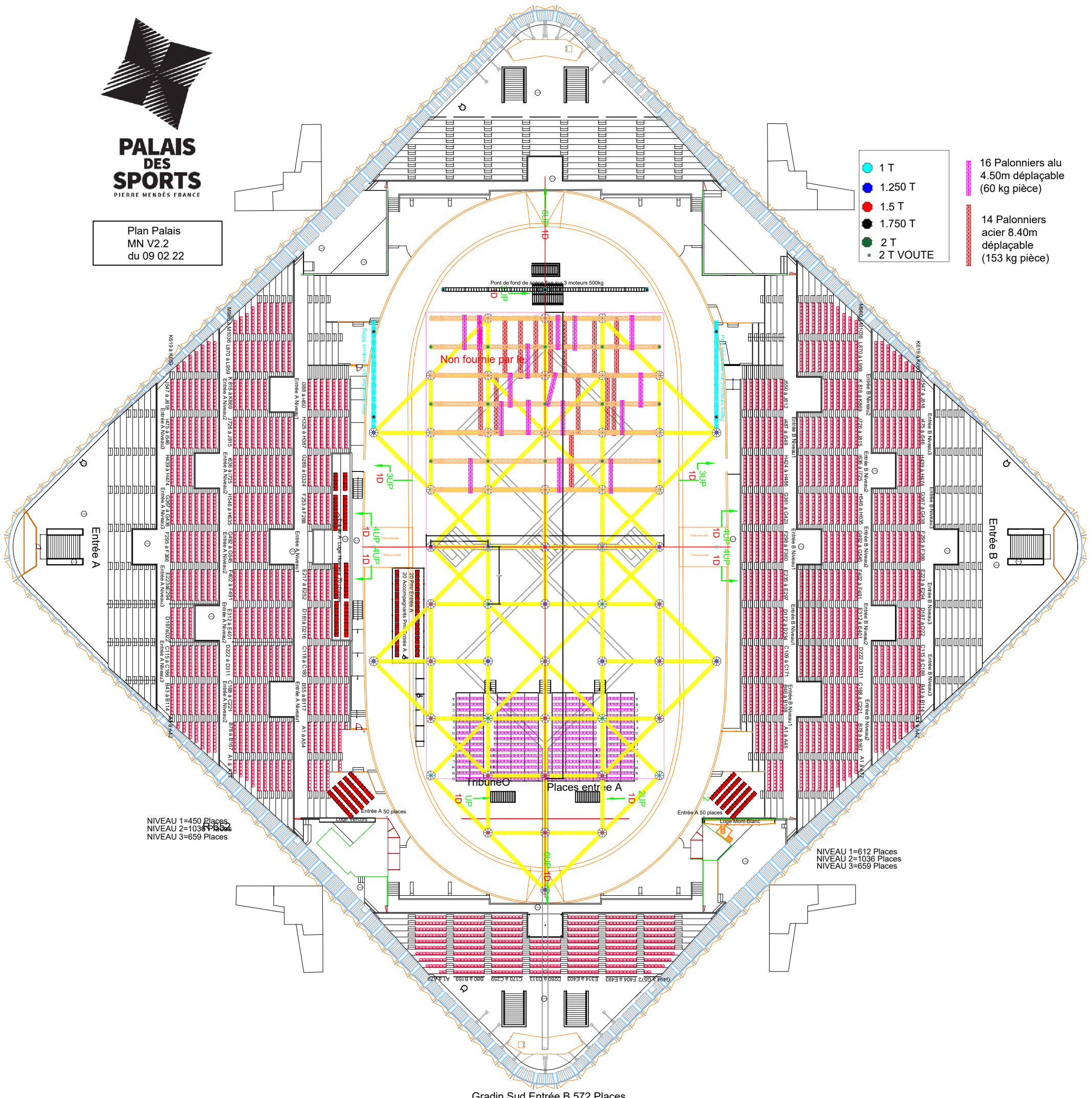

- 1 T
  - 1.250 T
  - 1.5 T
  - 1.750 T
  - 2 T
  - 2 T VOUTE
- 16 Palonniers alu 4.50m déplaçable (60 kg pièce)
  - 14 Palonniers acier 8.40m déplaçable (153 kg pièce)

NIVEAU 1=450 Places  
 NIVEAU 2=1036 Places  
 NIVEAU 3=659 Places

NIVEAU 1=612 Places  
 NIVEAU 2=1036 Places  
 NIVEAU 3=659 Places

Gradin Sud Entrée B 572 Places



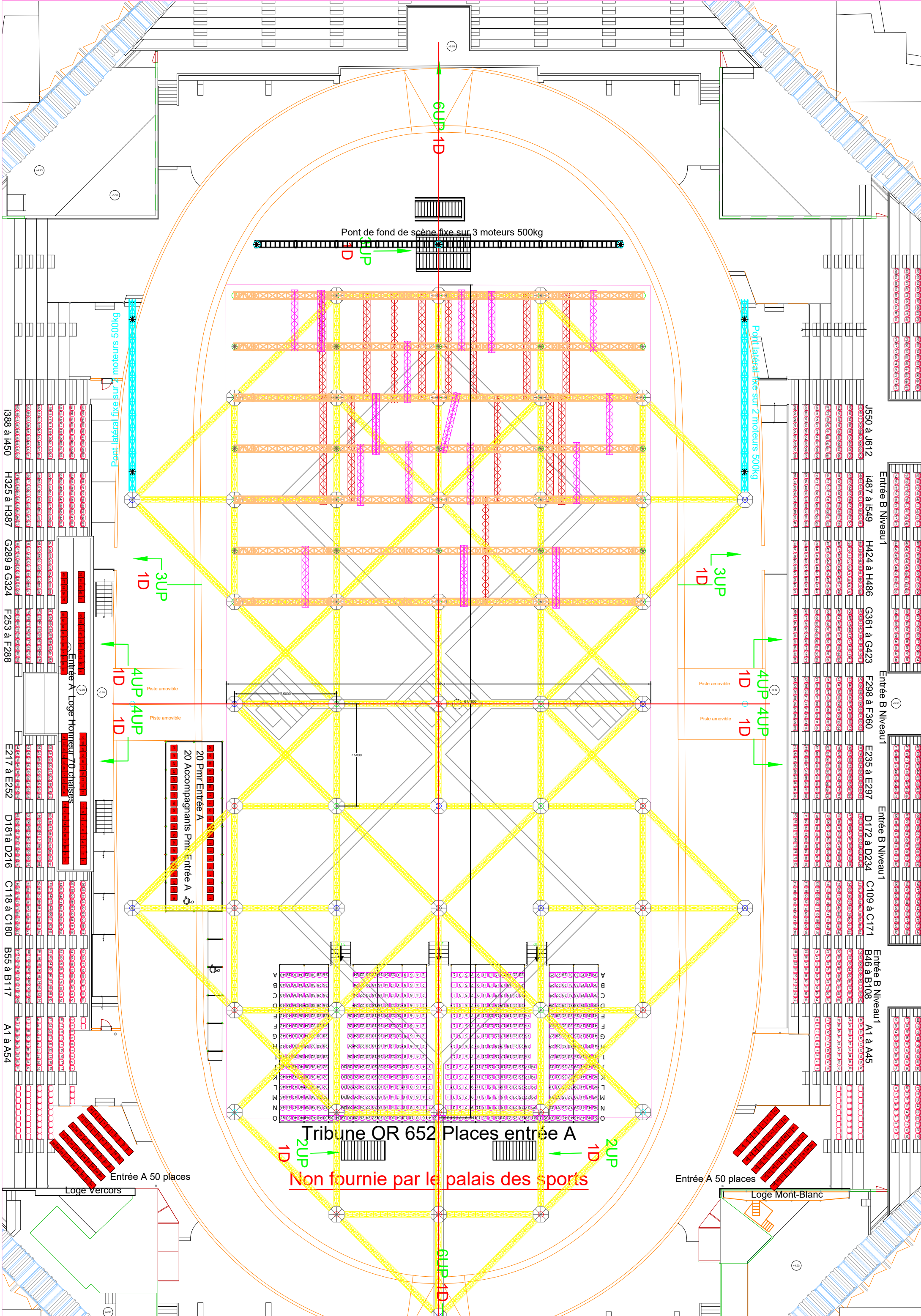

Pont de fond de scène fixe sur 3 moteurs 500kg

Pont latéral fixe sur 2 moteurs 500kg

Pont latéral fixe sur 2 moteurs 500kg

J550 à J612 1487 à I549 H424 à H486 G361 à G423 F298 à F360 E235 à E297 D172 à D234 C109 à C171 B46 à B108 A1 à A45

H388 à I450 H325 à H387 G289 à G324 F253 à F288 E217 à E252 D181 à D216 C118 à C180 B55 à B117 A1 à A54

Entrée B Niveau 1 J550 à J612 1487 à I549 H424 à H486 G361 à G423 F298 à F360 E235 à E297 D172 à D234 C109 à C171 B46 à B108 A1 à A45

Entrée B Niveau 1 H325 à H387 G289 à G324 F253 à F288 E217 à E252 D181 à D216 C118 à C180 B55 à B117 A1 à A54

3UP 1D 4UP 4UP 1D 1D

3UP 1D 4UP 4UP 1D 1D

20 Pmt Entrée A  
20 Accompagnants Pmt Entrée A

A	2	1	6	8	10	12	14	16	18	20	22	24	26	28	30	32	34	36	38	40	42	44	46	48	50	52	54	56	58	60	62	64	66	68	70	72	74	76	78	80	82	84	86	88	90	92	94	96	98	100
B	2	1	6	8	10	12	14	16	18	20	22	24	26	28	30	32	34	36	38	40	42	44	46	48	50	52	54	56	58	60	62	64	66	68	70	72	74	76	78	80	82	84	86	88	90	92	94	96	98	100
C	2	1	6	8	10	12	14	16	18	20	22	24	26	28	30	32	34	36	38	40	42	44	46	48	50	52	54	56	58	60	62	64	66	68	70	72	74	76	78	80	82	84	86	88	90	92	94	96	98	100
D	2	1	6	8	10	12	14	16	18	20	22	24	26	28	30	32	34	36	38	40	42	44	46	48	50	52	54	56	58	60	62	64	66	68	70	72	74	76	78	80	82	84	86	88	90	92	94	96	98	100
E	2	1	6	8	10	12	14	16	18	20	22	24	26	28	30	32	34	36	38	40	42	44	46	48	50	52	54	56	58	60	62	64	66	68	70	72	74	76	78	80	82	84	86	88	90	92	94	96	98	100
F	2	1	6	8	10	12	14	16	18	20	22	24	26	28	30	32	34	36	38	40	42	44	46	48	50	52	54	56	58	60	62	64	66	68	70	72	74	76	78	80	82	84	86	88	90	92	94	96	98	100
G	2	1	6	8	10	12	14	16	18	20	22	24	26	28	30	32	34	36	38	40	42	44	46	48	50	52	54	56	58	60	62	64	66	68	70	72	74	76	78	80	82	84	86	88	90	92	94	96	98	100
H	2	1	6	8	10	12	14	16	18	20	22	24	26	28	30	32	34	36	38	40	42	44	46	48	50	52	54	56	58	60	62	64	66	68	70	72	74	76	78	80	82	84	86	88	90	92	94	96	98	100
I	2	1	6	8	10	12	14	16	18	20	22	24	26	28	30	32	34	36	38	40	42	44	46	48	50	52	54	56	58	60	62	64	66	68	70	72	74	76	78	80	82	84	86	88	90	92	94	96	98	100
J	2	1	6	8	10	12	14	16	18	20	22	24	26	28	30	32	34	36	38	40	42	44	46	48	50	52	54	56	58	60	62	64	66	68	70	72	74	76	78	80	82	84	86	88	90	92	94	96	98	100
K	2	1	6	8	10	12	14	16	18	20	22	24	26	28	30	32	34	36	38	40	42	44	46	48	50	52	54	56	58	60	62	64	66	68	70	72	74	76	78	80	82	84	86	88	90	92	94	96	98	100
L	2	1	6	8	10	12	14	16	18	20	22	24	26	28	30	32	34	36	38	40	42	44	46	48	50	52	54	56	58	60	62	64	66	68	70	72	74	76	78	80	82	84	86	88	90	92	94	96	98	100
M	2	1	6	8	10	12	14	16	18	20	22	24	26	28	30	32	34	36	38	40	42	44	46	48	50	52	54	56	58	60	62	64	66	68	70	72	74	76	78	80	82	84	86	88	90	92	94	96	98	100
N	2	1	6	8	10	12	14	16	18	20	22	24	26	28	30	32	34	36	38	40	42	44	46	48	50	52	54	56	58	60	62	64	66	68	70	72	74	76	78	80	82	84	86	88	90	92	94	96	98	100
O	2	1	6	8	10	12	14	16	18	20	22	24	26	28	30	32	34	36	38	40	42	44	46	48	50	52	54	56	58	60	62	64	66	68	70	72	74	76	78	80	82	84	86	88	90	92	94	96	98	100

Tribune OR 652 Places entrée A

Non fournie par le palais des sports

Entrée A 50 places

Entrée A 50 places

Loge Vercors

Loge Mont-Blanc

Entrée B Niveau 1

Entrée B Niveau 1

J550 à J612

I487 à I549

H424 à H486

G361 à G423

F298 à F360

E235 à E297

512	513	514	515	516	517	518	519	520	521	522	523	524	525	526	527	528	529	530	531	532	533	534	535	536	537	538	539	540	541	542	543	544	545	546	547	548	549	550	551	552	553	554	555	556	557	558	559	560	561	562	563	564	565	566	567	568	569	570	571	572	573	574	575	576	577	578	579	580	581	582	583	584	585	586	587	588	589	590	591	592	593	594	595	596	597	598	599	600	601	602	603	604	605	606	607	608	609	610	611	612	613	614	615	616	617	618	619	620	621	622	623	624	625	626	627	628	629	630	631	632	633	634	635	636	637	638	639	640	641	642	643	644	645	646	647	648	649	650	651	652	653	654	655	656	657	658	659	660	661	662	663	664	665	666	667	668	669	670	671	672	673	674	675	676	677	678	679	680	681	682	683	684	685	686	687	688	689	690	691	692	693	694	695	696	697	698	699	700	701	702	703	704	705	706	707	708	709	710	711	712	713	714	715	716	717	718	719	720	721	722	723	724	725	726	727	728	729	730	731	732	733	734	735	736	737	738	739	740	741	742	743	744	745	746	747	748	749	750	751	752	753	754	755	756	757	758	759	760	761	762	763	764	765	766	767	768	769	770	771	772	773	774	775	776	777	778	779	780	781	782	783	784	785	786	787	788	789	790	791	792	793	794	795	796	797	798	799	800	801	802	803	804	805	806	807	808	809	810	811	812	813	814	815	816	817	818	819	820	821	822	823	824	825	826	827	828	829	830	831	832	833	834	835	836	837	838	839	840	841	842	843	844	845	846	847	848	849	850	851	852	853	854	855	856	857	858	859	860	861	862	863	864	865	866	867	868	869	870	871	872	873	874	875	876	877	878	879	880	881	882	883	884	885	886	887	888	889	890	891	892	893	894	895	896	897	898	899	900	901	902	903	904	905	906	907	908	909	910	911	912	913	914	915	916	917	918	919	920	921	922	923	924	925	926	927	928	929	930	931	932	933	934	935	936	937	938	939	940	941	942	943	944	945	946	947	948	949	950	951	952	953	954	955	956	957	958	959	960	961	962	963	964	965	966	967	968	969	970	971	972	973	974	975	976	977	978	979	980	981	982	983	984	985	986	987	988	989	990	991	992	993	994	995	996	997	998	999	1000
-----	-----	-----	-----	-----	-----	-----	-----	-----	-----	-----	-----	-----	-----	-----	-----	-----	-----	-----	-----	-----	-----	-----	-----	-----	-----	-----	-----	-----	-----	-----	-----	-----	-----	-----	-----	-----	-----	-----	-----	-----	-----	-----	-----	-----	-----	-----	-----	-----	-----	-----	-----	-----	-----	-----	-----	-----	-----	-----	-----	-----	-----	-----	-----	-----	-----	-----	-----	-----	-----	-----	-----	-----	-----	-----	-----	-----	-----	-----	-----	-----	-----	-----	-----	-----	-----	-----	-----	-----	-----	-----	-----	-----	-----	-----	-----	-----	-----	-----	-----	-----	-----	-----	-----	-----	-----	-----	-----	-----	-----	-----	-----	-----	-----	-----	-----	-----	-----	-----	-----	-----	-----	-----	-----	-----	-----	-----	-----	-----	-----	-----	-----	-----	-----	-----	-----	-----	-----	-----	-----	-----	-----	-----	-----	-----	-----	-----	-----	-----	-----	-----	-----	-----	-----	-----	-----	-----	-----	-----	-----	-----	-----	-----	-----	-----	-----	-----	-----	-----	-----	-----	-----	-----	-----	-----	-----	-----	-----	-----	-----	-----	-----	-----	-----	-----	-----	-----	-----	-----	-----	-----	-----	-----	-----	-----	-----	-----	-----	-----	-----	-----	-----	-----	-----	-----	-----	-----	-----	-----	-----	-----	-----	-----	-----	-----	-----	-----	-----	-----	-----	-----	-----	-----	-----	-----	-----	-----	-----	-----	-----	-----	-----	-----	-----	-----	-----	-----	-----	-----	-----	-----	-----	-----	-----	-----	-----	-----	-----	-----	-----	-----	-----	-----	-----	-----	-----	-----	-----	-----	-----	-----	-----	-----	-----	-----	-----	-----	-----	-----	-----	-----	-----	-----	-----	-----	-----	-----	-----	-----	-----	-----	-----	-----	-----	-----	-----	-----	-----	-----	-----	-----	-----	-----	-----	-----	-----	-----	-----	-----	-----	-----	-----	-----	-----	-----	-----	-----	-----	-----	-----	-----	-----	-----	-----	-----	-----	-----	-----	-----	-----	-----	-----	-----	-----	-----	-----	-----	-----	-----	-----	-----	-----	-----	-----	-----	-----	-----	-----	-----	-----	-----	-----	-----	-----	-----	-----	-----	-----	-----	-----	-----	-----	-----	-----	-----	-----	-----	-----	-----	-----	-----	-----	-----	-----	-----	-----	-----	-----	-----	-----	-----	-----	-----	-----	-----	-----	-----	-----	-----	-----	-----	-----	-----	-----	-----	-----	-----	-----	-----	-----	-----	-----	-----	-----	-----	-----	-----	-----	-----	-----	-----	-----	-----	-----	-----	-----	-----	-----	-----	-----	-----	-----	-----	-----	-----	-----	-----	-----	-----	-----	-----	-----	-----	-----	-----	-----	-----	-----	-----	-----	-----	-----	-----	-----	-----	-----	-----	-----	-----	-----	-----	-----	-----	-----	-----	-----	-----	-----	-----	-----	-----	-----	-----	-----	-----	-----	-----	-----	-----	-----	-----	-----	-----	-----	-----	-----	-----	-----	-----	-----	-----	-----	-----	-----	-----	-----	-----	-----	-----	-----	-----	-----	-----	-----	-----	-----	-----	-----	------

Pont latéral fixe sur 2 moteurs 500kg

4UP 4UP  
1D 1D

3UP  
1D

Pont de fond de scène fixe sur 3 moteurs 500kg

3UP  
1D

Pont latéral fixe sur 2 moteurs 500kg

3UP  
1D

4UP 4UP  
1D 1D

Piste amovible

Piste amovible

7.5000

31.1850

61.1850

+5.33

-10

-0.10

20	21	22	23	24	25	26	27	28	29	30	31	32	33	34	35	36	37	38	39	40
----	----	----	----	----	----	----	----	----	----	----	----	----	----	----	----	----	----	----	----	----

20 Pmr Entré  
20 Accompaç

Entrée A Loge Hommeur 70 chaises

I388 à I450

H325 à H387

G289 à G324

F253 à F288

E217 à E252





## Palais des sports de Grenoble Signalétique /billetterie

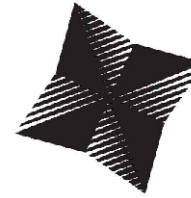

**PALAIS  
DES  
SPORTS**  
PIERRE MENDES FRANCE

1) 2 possibilités de rentrer dans l'enceinte extérieure du Palais :

Entrée A  
Entrée B

2) **Entrée A :**

- niveau 1 (exemple billet 1)
- niveau 2 (exemple billet 2)
- niveau 3 (exemple billet 3)
- Fosse (exemple billet 4)
- Parterre (exemple billet 5)
- PMR (exemple billet 6)
- Tribune OR (exemple billet 7)
- Loge Honneur (exemple billet 8)
- Loge Vercors (exemple billet 9)
- Loge Mont-Blanc (exemple billet 10)

3) **Entrée B :**

- niveau 1 (exemple billet 11)
- niveau 2 (exemple billet 12)
- niveau 3 (exemple billet 13)
- Gradin Sud (exemple billet 14)

### Exemples de billets

#### ENTREE A

Billet 1

Entrée	Niveau	Bloc	siège
A	1	D	197

Billet 2

Entrée	Niveau	Bloc	siège
A	2	C	217

Billet 3

Entrée	Niveau	Bloc	siège
A	3	A	23

Billet 4

Entrée	Niveau	Bloc/Rang	siège
A	FOSSE	-	-

Billet 5

Entrée	Niveau	Bloc	Rang	siège
A	PARTERRE	C	D	8

Billet 6

Entrée	Niveau	Bloc/Rang	siège
A	PMR	-	22

Billet 7

Entrée	Niveau	Rang	siège
A	TRIBUNE OR	E	33

Billet 8

Entrée	Niveau	Bloc/Rang	siège
A	LOGE D'HONNEUR	-	28

Billet 9

Entrée	Niveau	Bloc/Rang	siège
A	LOGE VERCORS	-	25

Billet 10

Entrée	Niveau	Bloc/Rang	siège
A	LOGE MONT-BLANC	-	48

#### ENTREE B

Billet 11

Entrée	Niveau	Bloc	siège
B	1	B	101

Billet 12

Entrée	Niveau	Bloc	siège
B	2	C	188

Billet 13

Entrée	Niveau	Bloc	siège
B	3	B	55

Billet 14

Entrée	Niveau	Bloc	siège
B	GRADIN SUD	E	350



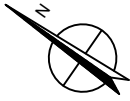

Plan de Numérotation  
Palais des Sports de Grenoble  
V2 du  
08.02.19

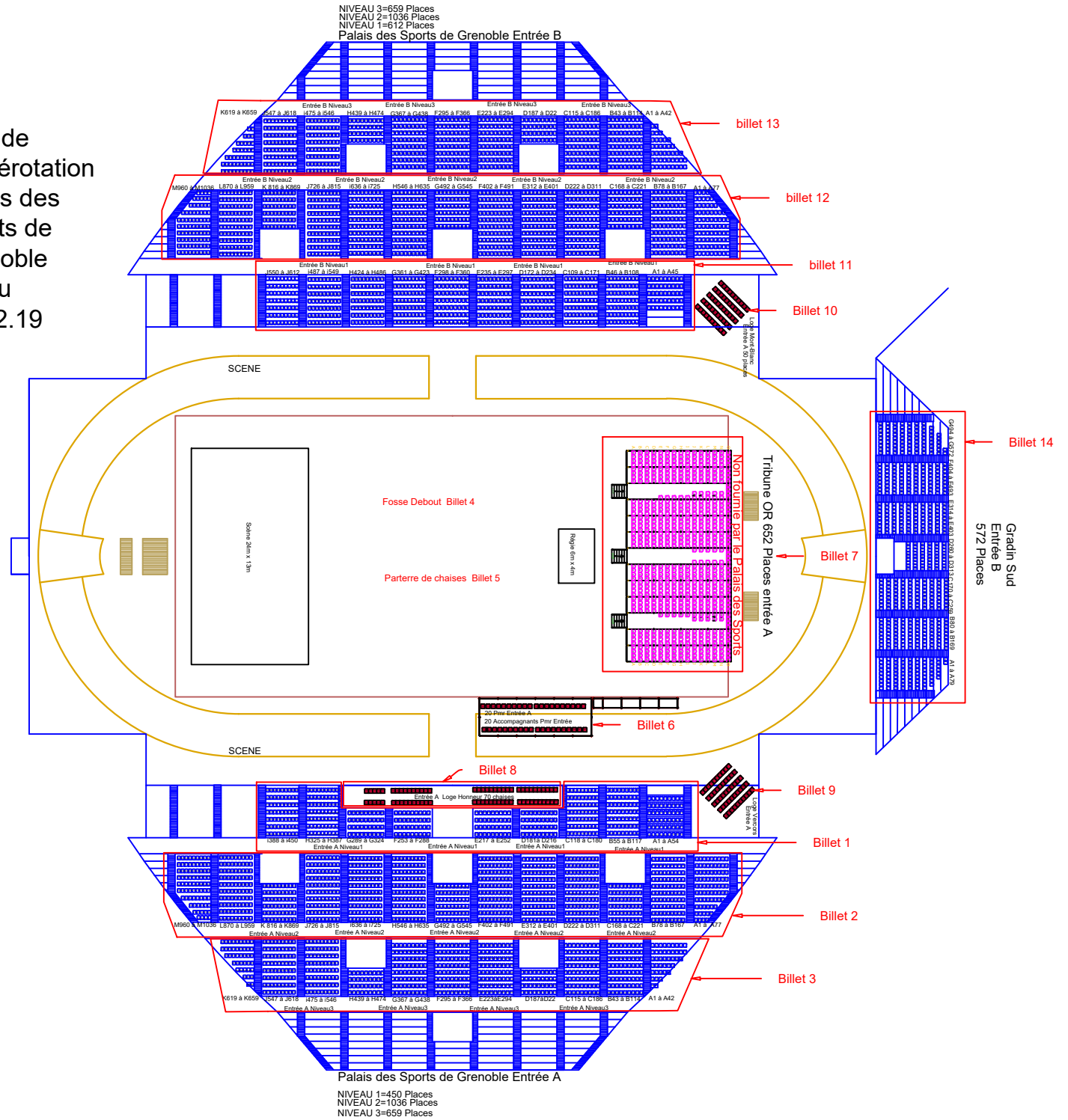







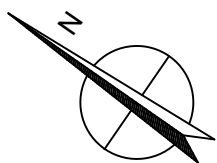

Plan de Numérotation  
Palais des Sports de Grenoble  
V2 du 08.02.09

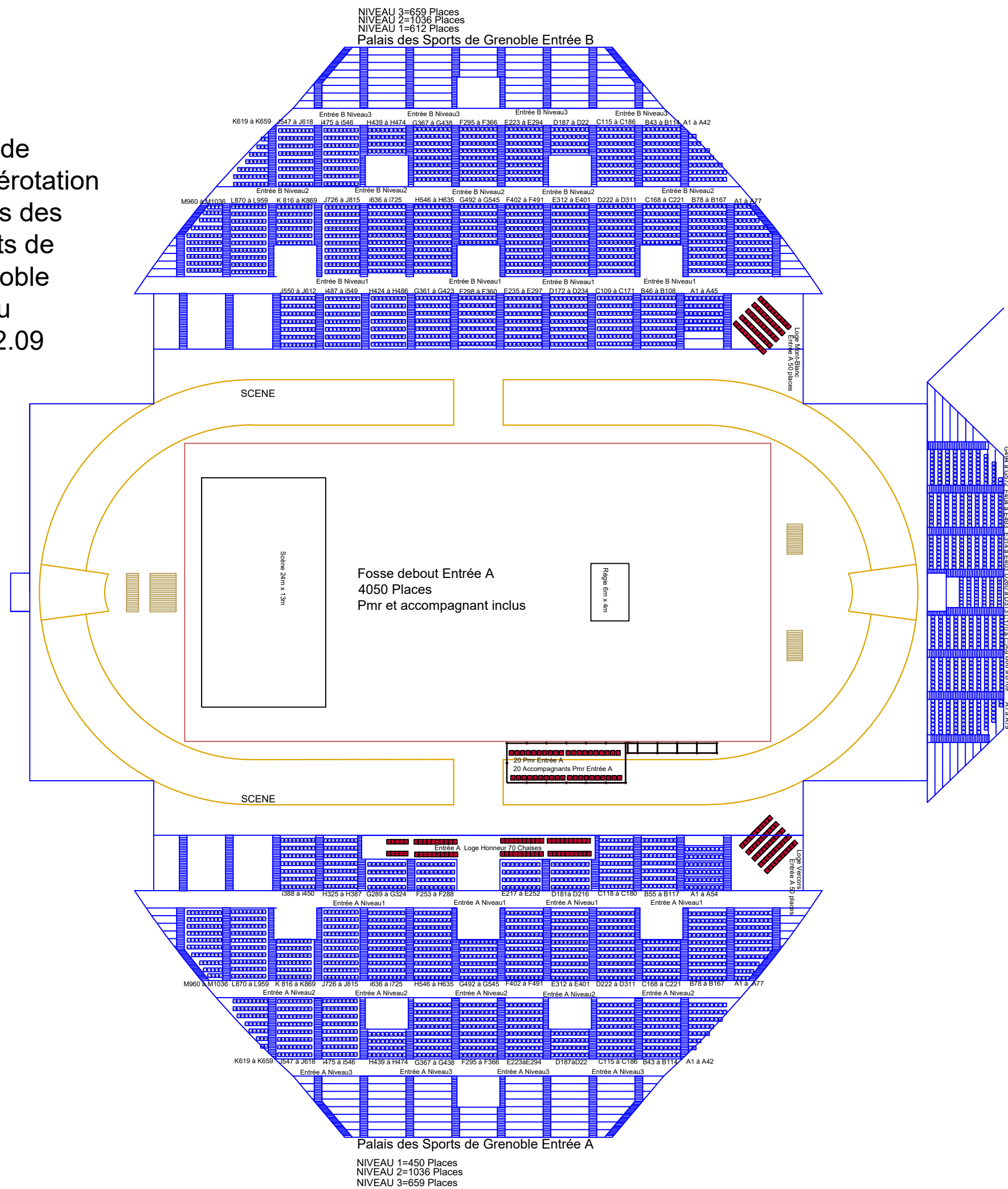

NIVEAU 3=659 Places  
NIVEAU 2=1036 Places  
NIVEAU 1=612 Places

Palais des Sports de Grenoble Entrée B

Palais des Sports de Grenoble Entrée A

NIVEAU 1=450 Places  
NIVEAU 2=1036 Places  
NIVEAU 3=659 Places

# Annexe 3

Plan de numérotation V2 au 08 02 19 pdf





SCENE

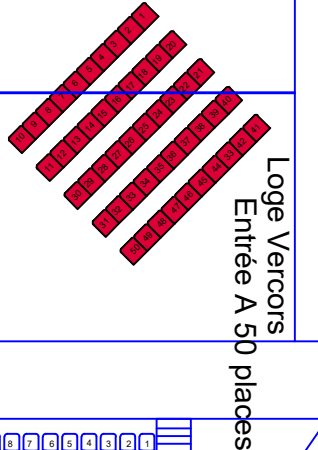
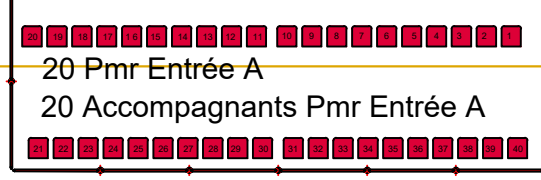

Entrée A Loge Honneur 70 Chaises

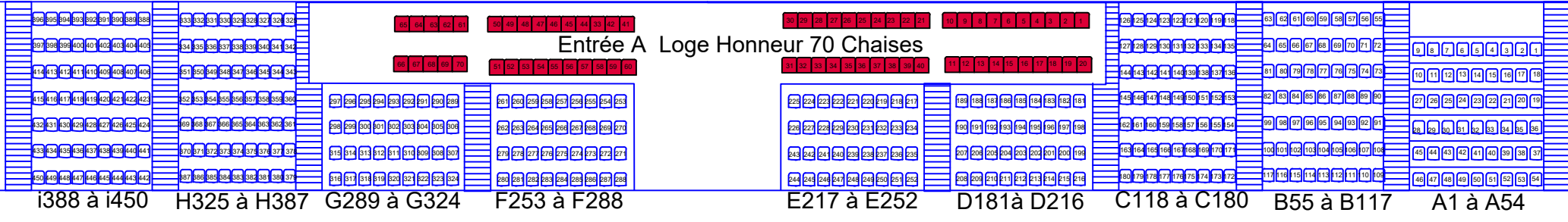

Entrée A Niveau1

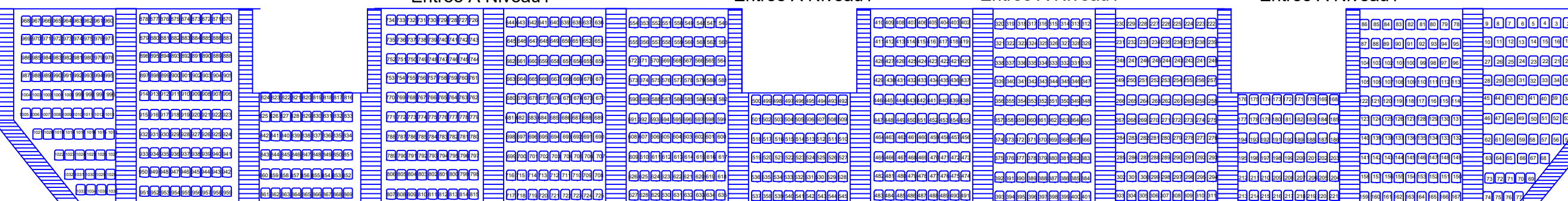

Entrée A Niveau2

K619 à K659, J547 à J618, i475 à i546, H439 à H474, G367 à G438, F295 à F366, E223àE294, D187àD22, C115 à C186, B43 à B114, A1 à A42

Entrée A Niveau3

# Palais des Sports de Grenoble Entrée A

NIVEAU 1=450 Places  
 NIVEAU 2=1036 Places  
 NIVEAU 3=659 Places

NIVEAU 3=659 Places  
 NIVEAU 2=1036 Places  
 NIVEAU 1=612 Places  
 Palais des Sports de Grenoble Entrée B

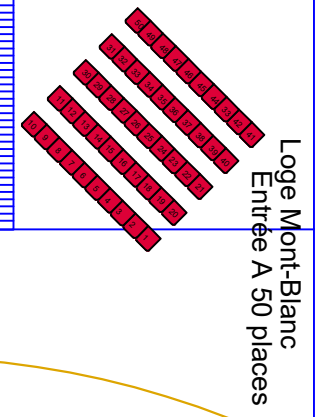
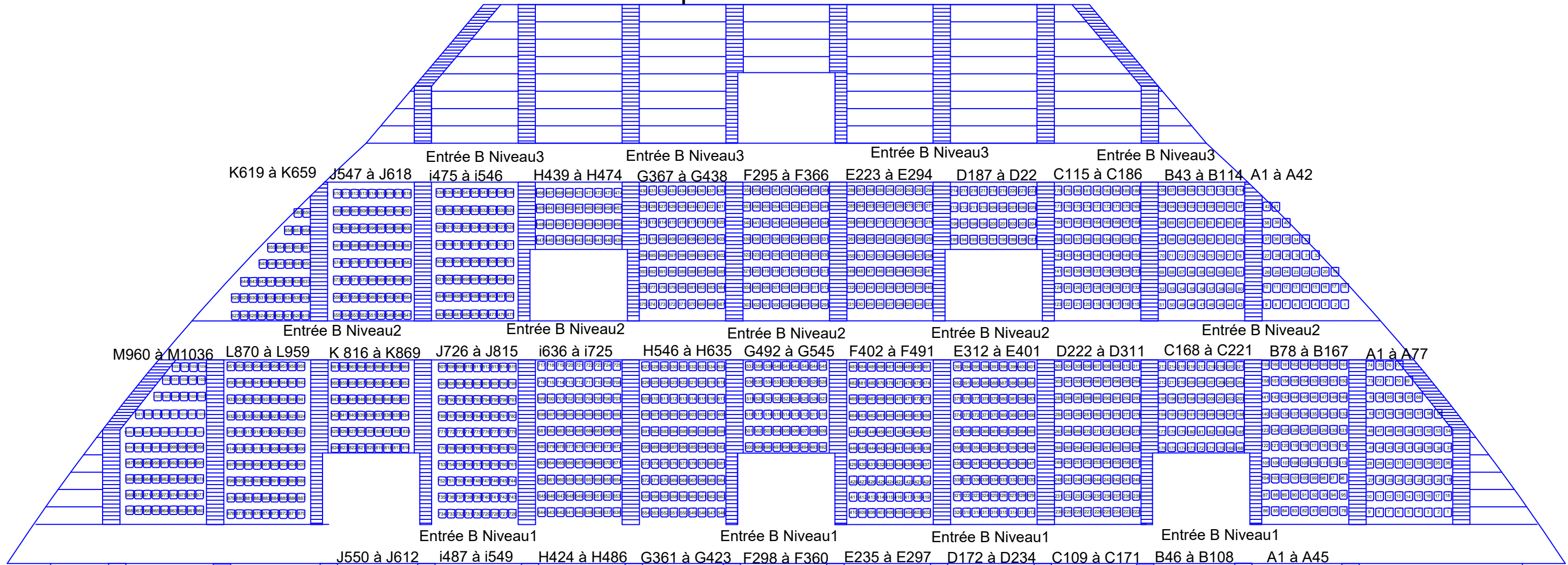

SCENE





# Annexe 4

Vue aérienne palais des sports



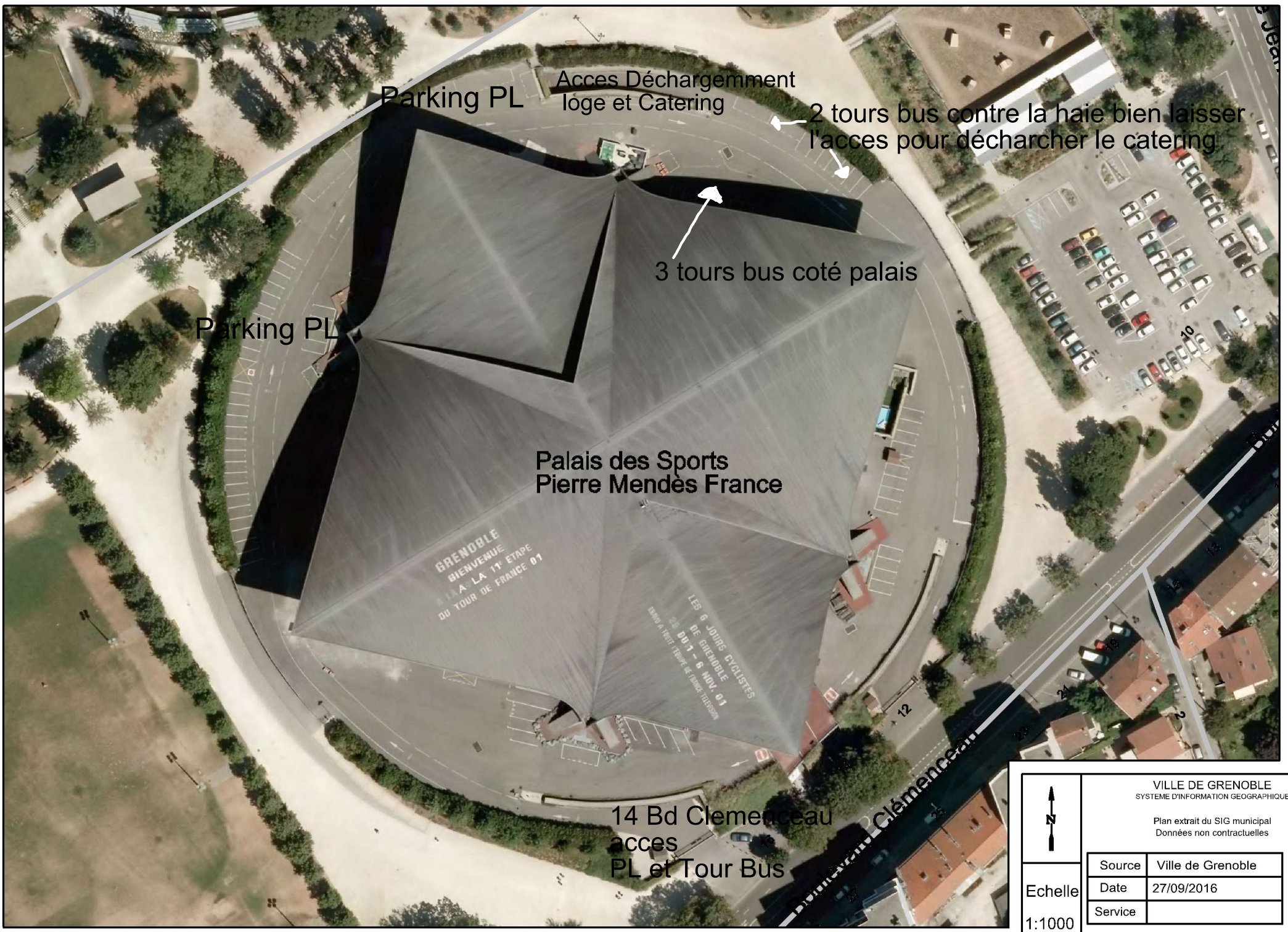

Parking PL

Acces Déchargement loge et Catering

2 tours bus contre la haie bien laisser l'accès pour décharger le catering

3 tours bus coté palais

Parking PL

Palais des Sports Pierre Mendès France

GRENOBLE BIENVENUE A LA 11E ETAPE DU TOUR DE FRANCE 01

LES 6 JOURS CYCLISTES DE GRENOBLE DU 1 - 6 NOV. 01

14 Bd Clemenceau acces PL et Tour Bus

Bd Clemenceau



VILLE DE GRENOBLE  
SYSTEME D'INFORMATION GEOGRAPHIQUE

Plan extrait du SIG municipal  
Données non contractuelles

Echelle  
1:1000

Source	Ville de Grenoble
Date	27/09/2016
Service	